

寄托天下

专注留学 · 飞跃梦想

留学签证攻略

之

香港留学签证

By 寄托天下

前言

十六年来，寄托不给予、不索求，仅仅只是存在着，就足以让留学路上能找到志同道合小伙伴们的版友得到慰藉。在无数 GTers 的共同努力下，寄托论坛沉淀了丰富的留学考试申请的资源与信息。

作为一个有情怀的留学生活交流平台，寄托一直希望能够做些什么来回馈给支持我们的众多小伙伴们，因此留学史上第一套电子书——寄托电子书诞生啦！！！寄托整合了论坛上的优质资源，在小编与众多寄托版友的共同努力下，推出了寄托电子书系列。该系列囊括不同国家留学申请的各个阶段，包括考试，申请，选校，签证，租房等等。希望能够帮助众多 GTers 以及其他留学小伙伴们在留学道路上少走弯路提高效率。

今日为大家推送我们的第二份签证攻略——香港留学生签证攻略。本攻略的内容来自寄托版友 过绿，tcfl0509，Julia 服部，lycong，dreamingHK，YUYUIJJ，全国牙防组，chendong619，转载请注明出处。

预祝各位童鞋在今后的留学生活中一切顺利，多姿多彩哈！

By 寄托天下

目录

目录.....	1
一、香港留学签证概述.....	2
二、香港学生签证.....	4
1. 如何申请学生签证-以香港城市大学和浸会大学为例.....	4
2. 办理时间.....	9
3. ID995A 表格填写.....	9
三、逗留签注 (D)	11
1. 逗留签注 (D) 办理所需材料及步骤.....	11
2. 收费标准.....	12
3. 办证时限.....	12
4. 特别提示.....	12
四、Reference.....	13
五、特别鸣谢.....	14

一、香港留学签证概述

根据香港特别行政区政府入境事务处公告，除拥有香港特区居留权或入境权的人士外，任何人士如欲来港就读，均需申领入境签证/进入许可。持有学校录取信，证明已获录取修读某项课程；以及不需要通过工作或依靠公帑而能负担其在港学费、生活费及住宿费的中国内地居民可获考虑批准来港就读的签证。

2

申请资格

1. 关于来港就读的签证/进入许可申请，如符合下列规定，可获考虑批准：
 - a. 申请人：
 - i. 已获一所根据《教育条例》（第279章）或《专上学院条例》（第320章）注册的私立学校录取。除专上院校外，来港就读公立或资助学校（英基学校协会学校及直接资助学校除外）的申请不会获得批准；
 - ii. 修读全日制经本地评审的专上课程（包括短期课程）或兼读制经本地评审的本地研究院修课课程¹；
 - iii. 修读为期不超过六个月的全日制经本地评审的本地副学位交换生课程或为期不超过一年的全日制经本地评审的本地或非本地学士学位或以上程度的交换生课程；或
 - iv. 已登记修读于非本地高等教育或专业课程的注册纪录册上的全日制课程，而该纪录册是根据《非本地高等及专业教育（规管）条例》（第493章）设立；
 - b. 申请人为：
 - i. 年龄5岁8个月至11岁，申请入读小学；或
 - ii. 年龄20岁以下，申请入读中学；
 - c. 申请人持有学校的录取信，证明已获取录取修读某项课程；以及
 - d. 申请人不需透过工作或依靠公帑而能够负担其在港学费、生活费及住宿费。
2. 这项入境安排并不适用于：
 - a. 在内地及台湾的中国居民；
 - b. 在一九七九年一月十四日以后定居澳门的前内地中国居民；以及
 - c. 阿富汗、柬埔寨、古巴、老挝、朝鲜、尼泊尔及越南的国民

（接下页图片）



3. 然而，上文第2(a)及(b)分段所指的内地、澳门及台湾的中国居民如符合上文第1(c)及(d)分段的条件，可申请来港修读：

- a. 全日制经本地评审的本地或非本地专上课程 ^{注2至3}；
- b. 兼读制经本地评审的本地研究院修读课程 ^{注4}；
- c. 为期不超过六个月的全日制经本地评审的本地副学位交换生课程或为期不超过一年的全日制经本地评审的本地或非本地学士学位或以上程度的交换生课程 ^{注3}；或
- d. 全日制短期课程，但须符合以下条件：
 - i. 有关课程由拥有学位颁授权的香港高等教育院校（不包括院校的持续及专业教育部门）开办；以及
 - ii. 学生修读短期课程的累计修业期，在任何12个月内不得超过180日。

此外，内地的中国居民亦可申请，在内地老师陪同下，来港修读经教育局批准为期不多于两星期的中学短期交换生课程。

除了向香港入境事务处提交学生签证申请外，还需向内地的公安局出入境管理部门申请往来港澳逗留签注（D）（没有港澳通行证的学生需一并申请港澳通行证）。学生签证是香港政府允许你进出香港的凭据，逗留签注是表示大陆海关允许你进出中国大陆。所以，你需要两张签证。否则，就算香港政府允许你进出香港，但如果没有逗留签证，大陆海关不会让你出去。一般是先有学生签证，公安局出入境管理部门才会给你办理逗留签注（D）。

问7：内地学生的入境安排是怎样的？

若内地学生申请获得批准，入境处「优秀人才及内地居民组」会向有关院校签发进入许可标签，由院校转交该学生。学生须凭标签向其户口所在地的公安机关出入境管理部门申领《往来港澳通行证》及相关赴港签注。学生应把进入许可标签贴于具有相关赴港签注的《往来港澳通行证》空白签注页上，并须在抵港时向入境处人员出示。倘若学生持有具相关赴港签注的《往来港澳通行证》为电子《往来港澳通行证》，则须于办理入境手续时一併出示其获发的进入许可标签。

以上资料来自香港特别行政区政府入境事务处：<http://www.immd.gov.hk/hks/>

下面章节中将会分别从学生签证以及往来港澳逗留签注（D）两个方面详细给大家讲解。



二、香港学生签证

内地居民申请香港学生签证时一般都是由所录取的大学代为向入境事务处提交材料和申请。当申请系统状态变成 AD 之后，根据学校的指引，学生需将相应材料整理好寄给所被录取大学的研究生院，学院收到材料会发确认邮件给到学生。

4

1. 如何申请学生签证-以香港城市大学和浸会大学为例

香港入境事务处要求提交的申请材料如下：

申请人须递交的申请表及文件

所需申请表 / 文件

来港就读申请表 (ID 995A)

申请人的近照 (已把近照贴在申请表 (ID 995A) 第 2 页)

申请人的旅行证件的影印本，须载有个人资料、签发日期、届满日期及 / 或所持的任何可返回原居地签证的详情 (如适用)。申请人如现正在香港逗留，则须提交其旅行证件中载有最近进入香港特区的入境印章 / 入境标签 / 延期逗留标签的影印本。内地的中国居民尚未获签发旅行证件，则可提交其中华人民共和国居民身份证影印本。

申请人的香港身份证影印本 (如有)

申请人拟就读院校所发出的取录信件

申请人的父亲或母亲必须授权保证人或是在港亲友作为申请人在港监护人，并提交由父 / 母及在港监护人双方签署的同意书 (如申请人不足 18 岁)

申请人的住宿安排证明影印本 (如申请人不足 18 岁)

申请人的经济状况证明影印本：例如银行结单、储蓄户口存摺、税款收据及薪金证明 (只适用于以院校作为保证人的申请)

申请人的澳门身份证影印本 (只适用于澳门居民)

申请人的台湾户籍影印本和台湾身份证影印本 (只适用于台湾居民)

另外，如欲申请来港就读，申请人还必须提供一名本地保证人。本地保证人可以是录取申请人的院校或本地居民。基本上都是以录取院校作为申请者的保证人，所以保证人材料部分学生可以忽略，只需将所要求的资料寄给学校即可。除了上述入境事务处



所要求的材料外，学生还需根据学校的要求，提供相应的其他材料。下面我们将以 City University of Hong Kong 为例来讲述。

以下内容来自城大的 Global Service Office

http://www.cityu.edu.hk/gso/cns_stdvisa.htm

首先，如果需要学校作为学生的本地担保者，城大学生需在线填写并提交 Online Request for Visa Sponsorship & Student's Agreement。提交完毕后把相应所需的材料寄到给学校。

5

How to Apply for Student Visa/Entry Permit through the University

Students who need the University to act as the local sponsor for their student visa/entry permit application should complete and submit the [Online Request for Visa Sponsorship & Student's Agreement](#) and provide the following documents to the Global Services Office (GSO). As the visa/entry permit application processing could take 6 weeks or even longer, please file your application early.

所需邮寄提交给学校的材料分为两大部分：原件材料和复印件材料。

需要提交原件的材料有：

Send Original Documents

1. Application Form [ID995A](#) for Entry for Study in Hong Kong with all relevant parts completed and signed by the student applicant. Please read the [Guidebook for Entry for Study in Hong Kong](#) carefully before filling in the application form;
2. The applicant's recent photo (to be affixed to page 2 of Form ID995A);
3. If you are under the age of 18, enclose a [Letter of Consent](#) completed and signed by your parent to authorise a relative, friend or the visa sponsor in Hong Kong to be your guardian. The responsibility of this guardian is non-parental but a contact person in Hong Kong to facilitate the communications between the Hong Kong Immigration Department and the parent;
4. A completed and signed [Request for Visa Sponsorship and Student's Agreement](#); and
5. If you are financially sponsored by someone else, provide a [Declaration by Financial Sponsor](#) completed and signed by your financial sponsor. The Declaration should state the sponsor's relationship with you (student applicant) and that he/she agrees to underwrite your study and living expenses in Hong Kong.

- ID995A 来港就读申请表格
- 申请人近照，将照片（规格 55mm*45mm）贴于 ID995A 表格的第二页
- 如果申请人未满 18 周岁，需提交父母签名的同意书
- 完整并签好名的 Request for Visa Sponsorship and Student's Agreement（填完电子版后还得给原件给到学校）



- 如果你是由其他人（一般为父母）资助，需提供由资助人填写好并签名的 Declaration by Financial Sponsor。即如果学生提供的财产文件（存款证明，银行流水等）上面如果写的是自己的名字，则不需要提供此项。

只需要提供复印件的材料有：

6

Send Photocopies Only

1. A photocopy of your travel document containing personal particulars, date of issue, date of expiry and details of any re-entry visa held (if applicable);
 2. A photocopy of the letter of admission issued by the University (bring the original letter with you as you may be asked to produce the letter for immigration inspection when entering Hong Kong);
 3. A photocopy of your acknowledgement of accepting the University's admission offer which can be printed out from your online application account (inapplicable to exchange students);
 4. If you are under the age of 18, enclose a photocopy of a proof of your accommodation arrangement in Hong Kong. If you have already applied for the University's Student Residence, write down Student Residence, City University of Hong Kong, Cornwall Street, Kowloon, Hong Kong in the Form ID995A as your residential address in Hong Kong; for applicants who live off campus, please write your Hong Kong address in the Form and provide the proof of address, e.g. copy of the lease agreement;
 5. Photocopies of financial documents under the name of applicant, e.g. bank statements, savings account passbooks, scholarship award notification, tax receipts and salary slips. If you are financially sponsored by another party, provide the sponsor's financial statements (do not send original documents as, once submitted, all documents are irretrievable);
 6. If you are a resident of mainland China, enclose a photocopy of your People's Republic of China resident identity card; also if you have a valid Exit-entry Permit for Travelling to and from Hong Kong and Macao (因私/因公往來港澳通行證), enclose a photocopy of the page with your personal particulars;
 7. If you are a Macao resident, enclose a photocopy of your Macao identity card; and/or
 8. If you are a Taiwan resident, enclose a photocopy of each of your household registration in Taiwan (戶籍謄本) and Taiwan identity card.
- 旅行证件个人信息页。通俗来说即护照首页。不过，入境处也说了，没有的话提交身份证复印件就可以了。此项是国际生提交的，内地学生不需要。
 - 录取通知书复印件（原件在入境香港时带着备查）
 - 确认入读的 Reply Form，可在网申系统下载，offer package 里应该也会有，填好寄回就可以了
 - 如果未满 18 岁，需提交住宿安排证明或协议
 - 财产证明（存款证明，存折，奖学金，工资单等）；可以是本人的或父母的
 - 内地居民提供身份证复印件；如果已有港澳通行证，则也需要通行证个人信息页复印件
 - 澳门居民提供澳门身份证复印件



- 台湾居民提供台湾户籍藤本及台湾身份证

关于费用：

Administrative Fee for Student Visa/Entry Permit Application

A payment of HK\$500 will be charged. Payment can be made by either of the methods below. The fee is non-refundable and non-transferable.

1. Enclose a bank draft made payable to "City University of Hong Kong" in Hong Kong dollars; or
2. Fill in the payment section of the [Request for Visa Sponsorship and Student's Agreement](#) to authorise credit card transaction. **Only Visa and MasterCard will be accepted.**

城大收取的办理签证费用为 500 港币，可以开汇票寄给学校，汇票抬头为学校名字；或者是在 Request for Visa Sponsorship and Student's Agreement 中的 Payment 一项填写好信用卡信息（卡号，持卡人姓名，有效期，信用卡背面 3 位安全码），学校收到会用所填写的信息进行扣款。只支持 VISA 或 MasterCard。出于信用卡信息安全的考虑，建议还是直接开汇票吧。

综上所述，基本申请香港签证所需的材料有：ID995A 表格，近照，Request for Visa Sponsorship and Student's Agreement，录取通知书，确认入读的 Reply Form，身份证复印件，港澳通行证复印件（如有），财产证明，资助人担保证明（如果财产证明上不是自己的名字），签证费用（汇票）

以上是以城大为例，小编又搜了一下浸会大学的官网流程，浸会大学的学生是通过 University VISA Application System 来申请学生签证的。



以下信息来自浸会大学官网：<http://gs-visa.hkbu.edu.hk/>

浸会大学通过网上 VISA 申请系统提供给学校签证所需材料，在学生确认入读并缴完相关留位费或学费后可注册登录此系统进行签证申请



Register Account

Students are required to go through the account registration process before logging in the Online Student Visa Application System. Please note that the System is only accessible upon your acceptance of the offer of Postgraduate Study (normally a week after GS's receipt of all required documents and payment). Please contact GS if you have already accepted the offer and submit the required documents as well as settled all required payment over one week but cannot register the login account for student visa application.

Register Account

Student ID:

E-mail:

Image code:



8

在网上提交好相应材料后，把 ID995A 表格寄送给学校研究生院即可，官网流程图如下：

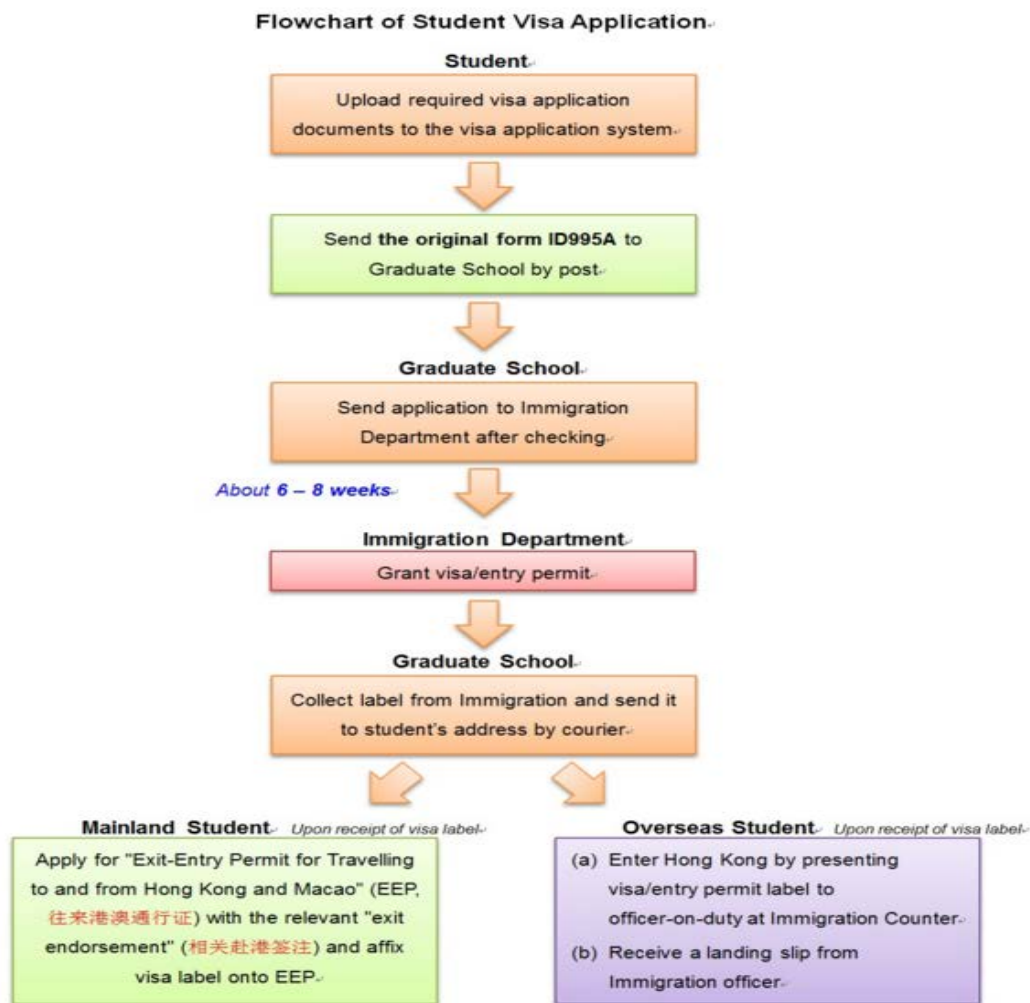

香港各校办理签证所需要的材料都大同小异，提交材料的方式与流程可能会有些许不同，按照学校要求一项项办好就 OK。不明白的地方可以 email 跟学校小米沟通。



2. 办理时间

香港入境事务处在收齐材料后，一般需要 6 周时间来处理学生签证的申请。

审批时间

入境事务处在收齐所需文件后，**一般需时六星期**处理来港就读的签证/进入许可的申请。倘若未能收齐所需文件及资料，入境事务处将无法开始处理有关申请。除非有特别需要，申请人切勿向入境事务处查询申请的进展情况，以免延误处理申请的时间。

所有申请均由入境事务处负责处理及审批。申请审批完全由入境事务处处长根据当时香港特区政府的政策酌情处理。即使申请已符合所有申请资格，入境事务处处长仍保留拒绝个别申请的绝对决定权。

因为收到签证的三个月内需激活入境，所以学校并不会过早的帮学生递交签证申请。根据以往学生的经历，签证申请从 4 月份开始，一般 6 月份开始陆续收到 VISA Label，拿到后便可办理往来港澳逗留签注（D）。

3. ID995A 表格填写

以往也有很多同学在填写 ID995A 表格时有比较多的疑问，哪些需要填，该填什么？有些学校，如香港理工大学和香港中文大学会提供填写模板给到学生，以下是香港理工大学提供的模板，大家填写表格的时候可以參考

香港特别行政区政府入境事务处
Immigration Department, the Government of the Hong Kong Special Administrative Region
來港就讀申請表 (由申請人填寫)
Application for Entry for Study in Hong Kong
(to be completed by the applicant)

注意: (i) 有關申請手續及所需文件，請參閱「來港就讀入境指南」[ID(C) 996]。
 Note: Please read the 'Guidebook for Entry for Study in Hong Kong' [ID(E) 996] for the application procedures and documents required for the application.
 (ii) 領取本表格無須繳費。This form is issued free of charge.
 (iii) 請用黑色或藍色筆以正楷填寫本表格。Please complete this form in BLOCK letters using black or blue pen.
 (iv) ☐ 請在適當方格內填上「✓」號。☐ Please tick as appropriate.

警告: 根據香港法例，任何人士如明知而故意申報失實或填報明知其為虛假或不相信為真實的資料，即屬違法，而該人所獲發的任何簽證/進入許可或獲准的逗留期限即告無效。
Warning: A person who knowingly and wilfully makes a statement or gives information which he/she knows to be false or does not believe to be true shall be guilty of an offence under the Laws of Hong Kong and any such visa/entry permit issued or permission to enter or remain in Hong Kong granted shall have no effect.



此欄由辦理機關處
FOR OFFICIAL USE ONLY

檔案條碼 Reference barcode

SAMPLE

甲部 Part A: 申請來港就讀 Application for Study in Hong Kong

1. 個人資料 Personal Particulars			
姓名(中文)(如適用) Name in Chinese (if applicable)		婚前姓氏(如適用) Maiden surname (if applicable)	
姓(英文) Surname in English		C H A N	
名(英文) Given names in English		T A I M A N	
別名(如有) Alias (if any)			
性別 Sex	<input checked="" type="checkbox"/> 男 Male <input type="checkbox"/> 女 Female	出生日期 Date of birth	0 1 / 0 1 / 1 9 8 4 日 dd 月 mm 年 yyyy
國籍 Nationality	CHINESE	婚姻狀況 Marital status	<input checked="" type="checkbox"/> 未婚 Bachelor/Spinster <input type="checkbox"/> 已婚 Married <input type="checkbox"/> 離婚 Divorced <input type="checkbox"/> 分居 Separated <input type="checkbox"/> 喪偶 Widowed
		出生地點 Place of birth	CHINA



國籍 Nationality	CHINESE			婚姻狀況 Marital status	<input checked="" type="checkbox"/> 未婚 Bachelor/Spinster			<input type="checkbox"/> 已婚 Married			<input type="checkbox"/> 離婚 Divorced			<input type="checkbox"/> 分居 Separated			<input type="checkbox"/> 喪偶 Widowed		
香港身份證號碼 (如有) Hong Kong identity card no. (if any)							內地身份證號碼 (如有) Mainland identity card no. (if any)						51068119840104835						
旅行證件類別 Travel document type							旅行證件號碼 Travel document no.												
寄發地點 Place of issue							寄發日期 Date of issue						屆滿日期 Date of expiry						
電郵地址 (如有) E-mail address (if any)	a b c @ a b c . c o m																		
聯絡電話號碼 Contact telephone no.	86-755 123456						傳真號碼 (如有) Fax no. (if any)												
現時定居國家/地區 Country/Territory of domicile	CHINA						申請人是否在定居國家/地區獲得永久居留身份? Has the applicant acquired permanent residence in his/her country/territory of domicile?						<input checked="" type="checkbox"/> 是 Yes <input type="checkbox"/> 否 No						
在定居國家/地區的居留時間 Length of residence in country/territory of domicile	2 4 年 year(s)						月 month(s)												
職業 Occupation	STUDENT						現時僱主的名稱 (如適用) Name of current employer (if applicable)												
現時僱主的地址 (如適用) Address of current employer (if applicable)																			
申請人是否現正在香港? Is the applicant currently staying in Hong Kong?																			
<input type="checkbox"/> 是 Yes <input checked="" type="checkbox"/> 否 No																			
獲准逗留至 Permitted to remain until																			
在港身份 Status																			
<input type="checkbox"/> 就業 Employment <input type="checkbox"/> 居留/受養人 Residence/Dependant <input type="checkbox"/> 訪客 Visitor <input type="checkbox"/> 其他 Others																			
如本表格為影印本或從互聯網下載，請填寫此欄。 Please complete this column if this form is a photocopy or downloaded copy.																			
在本頁內所填報的資料均屬正確、完備和真實。 The information given on this page is correct, complete and true.																			
日期 Date 01/01/2014																			
*申請人/父母/合法監護人簽署 *Signature of applicant/parent/legal guardian																			
Chan Tai Man																			

*16歲以下的申請人須由其父、母或合法監護人簽署。請將不適用者刪去。

*If the applicant is under the age of 16, this application should be signed by his/her parent/legal guardian. Please delete where inappropriate.

ID 995A (10/2006)

1



申请表格一共 4 页，完整版可在寄托论坛帖子下载：<http://bbs.gter.net/thread-1728179-1-1.html>



三、逗留签注（D）

很多同学还不明白逗留签注是用来干嘛的，以为只要有了香港高校发来的 STUDENT VISA 就可以出入境了，这显然有误。逗留签注是指 1 年内多次出入中国大陆的证明文件，我们从大陆进入香港有两个步骤：1. 出中国大陆海关，2. 进香港海关。而逗留签注就是负责进出大陆海关，香港发过来的入境许可是负责进出香港海关的。

11

1. 逗留签注（D）办理所需材料及步骤

以下材料参考广东省公安厅出入境政务服务网，办理前请先确认好各地可受理港澳通行证及签注办理的公安局及其上班时间等。

受理机关为：户口所在地、就业地、就读地的县（区）公安机关出入境管理部门

适合于已经拥有港澳通行证的人：

- Student Visa Label 复印件（需要验原件）
- 本人免冠照片一张（建议用当时办理港澳通行证剩余下来的照片）
- Offer 复印件
- 身份证原件
- 港澳通行证原件

申请者带上以上材料，到其户口所在地的出入境管理处，填写《中国公民出入境证件申请表》，并提交相关材料给到出入境工作人员即可。可提前网上预约并在网上填表。

适用于首办港澳通行证及逗留签注：

- Student Visa Label 复印件（需要验原件）
- 申请人近期正面免冠蓝底光面彩色照片 1 张（相片大小：48×33mm，头部长度：28-33 mm，头部宽度：21-24 mm），及广东省出入境证件数码相片检测回执
- Offer 复印件
- 申请人居民身份证或其他户籍证明如户口本的原件



申请者带上以上材料，到其户口所在地的出入境管理处，填写《中国公民出入境证件申请表》，采集指纹，并提交相关材料给到出入境工作人员即可。可提前网上预约并在网上填表。

*具体各地公安局办理通行证及签注的手续请在办理前提前电话工作人员进行确认。

2. 收费标准

往来港澳通行证每张 100 元。

短期（不超过 1 年）多次有效签注每枚 100 元。

（以上收费标准不含邮政速递服务费）

3. 办证时限

首次申请往来港澳通行证及签注：10 个工作日；

再次申请签注：7 个工作日。

（以上办证时限不含邮政速递时间）

4. 特别提示

- 申请人不得同时持有两张（含）以上有效往来港澳通行证，不得同时持有两个（含）以上同一前往地的有效签注。也就是说若之前的旅游签没用，则会作废，再办理逗留签注。办理了逗留签注不可以同时办理旅游签注。
- 拿到逗留签注（D）后，把学校发过来的 VISA Label 贴于通行证空白签注页上。倘若学生持有具相关赴港签注的《往来港澳通行证》为电子卡片式《往来港澳通行证》，则无法贴 VISA Label，那么在入境时同时出示通行证及 VISA Label 即可。



四、Reference

以下总结了本文所提到的网址以及攻略帖子：

官方网站：

1. <http://www.immd.gov.hk/hks/services/visas/study.html> 香港入境事务处
2. http://www.gdcrj.com/bszn/ndjmwlgat/201512/t20151216_32040.htm
广东省公安厅出入境政务服务网
3. http://www.cityu.edu.hk/gso/ies_stdvisa.htm 香港城市大学环球事务处
4. <http://gs-visa.hkbu.edu.hk/> 香港浸会大学研究生院

寄托论坛攻略帖子：

1. <http://bbs.gter.net/thread-1728179-1-1.html> ID955A 模板
2. <http://bbs.gter.net/thread-1393648-1-1.html> 签证报道入境等
3. <http://bbs.gter.net/thread-1103659-1-1.html> 签证户口档案等
4. <http://bbs.gter.net/thread-975149-1-1.html> 港澳逗留签注
5. <http://bbs.gter.net/thread-1107510-1-1.html> 行前准备精华合集
6. <http://bbs.gter.net/thread-1086767-1-1.html> 城大 student VISA 申请
7. <http://bbs.gter.net/thread-1277184-1-1.html> 关于户口档案三方协议等
8. <http://bbs.gter.net/thread-1390414-1-1.html> 学生签证逗留签注等



五、特别鸣谢

寄托天下特别鸣谢寄托版友 过绿，tcf10509，Julia 服部，lycong，dreamingHK，YUYUIJJ，全国牙防组，chendong619 分享的详细签证攻略，转载请注明出处！

